

Skráningartafla

Skráningartafla: Álhella 7 H - DRE-51180, Hafnarfirði					Skrásetjari: Ingibjör Björnsson												
Landnúmer: L219660					Kennitala: 130264-2639												
Matshlutanúmer: 01					Útgáfa: 4.01b												
Uppskipting og lýsing					Dags: 2.2.2022												
					Stærðir												
D0	D1	D2	D3	D4	D5	D5M	D6	D7	D8	D9	D10a	D10b	D11	D12	D16	D17	
Lokun	Rými hæð-röð	Notkun texti	Höfuð-flokkun	Eignar-hald	Botnflötur m²	Milliflötur m²	Stigar m²	Op m²	Brúttóflötur m²	Brúttóflötur sh < 1,8	Salarhæð min	Salarhæð max	Brúttó rúmmál m³	Nettóflötur m²	Birt flatarmál m²	Reiknitala skiptarúmmáls	Skipta-rúmmál m³
Matshluti					9,5	0,0	0,0	0,0	9,5	0,0			27,3	8,0	9,5		21,360
Botn													1,9				
01					9,5	0,0	0,0	0,0	9,5	0,0			25,4	8,0	9,5		
A	0101	1. hæð	Dreifistöð	T	0101	9,5			9,5		2,95	3,00	25,4	8,0	9,5	2,67	21,360
Athugasemdir																	
Sameignir sumra																	
Eignarhald																	
				Skiptarúmmál													
Eignar-hald	Notkun texti	Birt flatarmál m²	Séreign m²	Séreign og sameign m²													
0101	Dreifistöð	9,5	21,360	21,360													
Alls		9,5	21,360	21,360													

Byggingarlýsing:

Um er að ræða 150,3 m² lóð fyrir dreifistöð DRE-51180 við Álhella 7H, Hafnarfirði. Byggingin er tilbúin steipt eining sem keyrð er á staðinn.

Færanlega dreifistöðin þjónar háspennukerfi HS Veitna og dreifir raforku til viðskiptavina í gegnum lágspennustofnlagir. Inni byggingunni eru háspennu- og lágspennutengingar og þjónar byggingin einungis þeim tilgangi. Enginn neysluveita né vatns- og frágagnir eru í byggingunni.

Sökklar og botnplata eru úr járnbentri steinsteypu á þjappaða fyllingu. Útveggir eru 120 mm þykkir úr járnbentri steinsteypu, að utan eru veggir múrhúðaðir og húsið málað í steingráum lit. Þak er með heraklit plötu í lofti. Frárennislagnir í jörð eru úr PVC- plasti.

ATH. Allar m² tölur á teikningu eru nettó-tölur nema annað sé gefið tekið fram. Þar sem stendur BR eftir m² -tölu er átt við brúttótölu.

Byggingin skal byggð samkvæmt gildandi stöðlum og reglugerðum. Öll mál á teikningum eru í millimetrum nema afstöðumynd sem er málsett í metrum.

Frágangur í lóðamörkum skal vera í samráði við nágretta. Kótar eru í lokakerfi.

Flatarmál dreifistöðvar = 9,5 m² brúttó

Skýringar:

- 0101 Rýmisnúmer
- K:0.00 Kóti
- 00.00 Gólfkóti
- LR Loftræsing
- Rýmingarleið

Hnitaskrá:

Heiti:	Austur	Norður
131	X=352478.541	Y=396697.513
132	X=352485.288	Y=396701.525
133	X=352488.328	Y=396681.053
134	X=352495.076	Y=396685.065

Net reiknað í Hnitakerfi ISN-93

Landeignanúmer: L219660

Stærðir:	Brúttó flatarmál	Brúttó rúmmál
Dreifistöð	mhl-01 9,5 m² br	27,3 m³

Flatarmál lóðar: F=150,3 m²
Nýtingarfall lóðar: N=0,06

Grunnmynd, mkv. 1:100

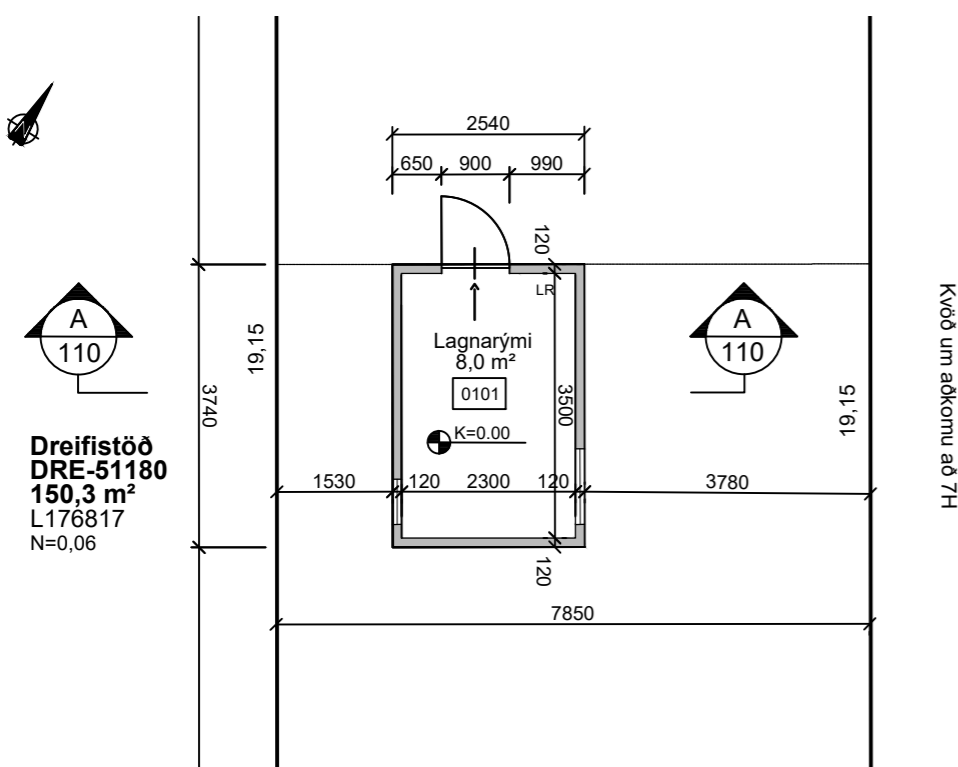

Afstöðumynd, mkv. 1:500

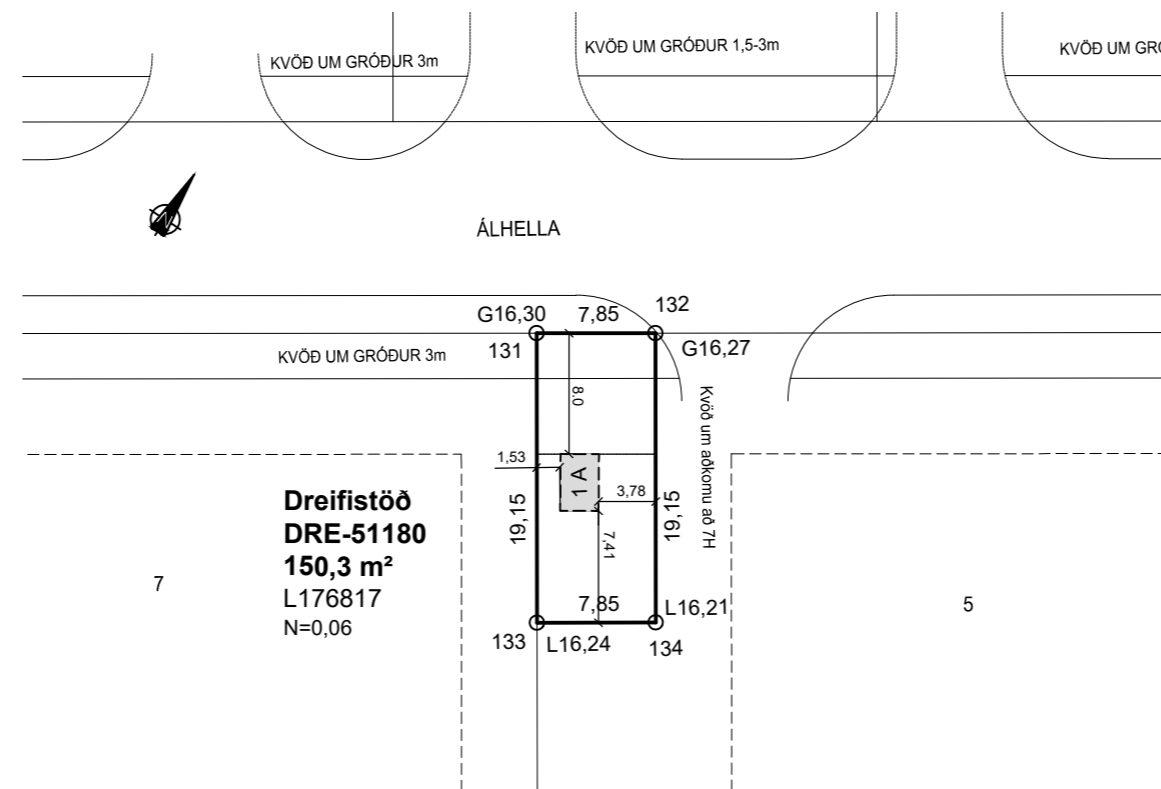

Útlitsmyndir, mkv. 1:100

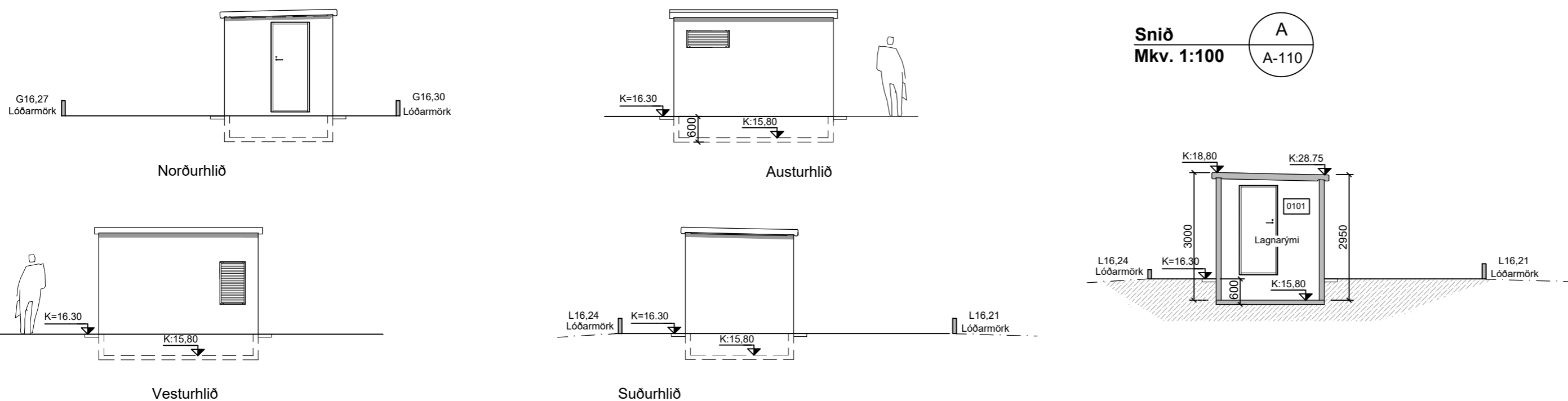

-	-	-	-
-	-	-	-
-	-	-	-
-	-	-	-
A	03.01.2025	Bráðabirgða stöð hefur verið fjarlægð af teikningu	-
Nr.	Dags.	Breyting.	Samp.
Frumstærð blaðs A2		Mkv.: 1:500, 1:100	Dags.: 07.02.2022
Verk.nr.: VS181023		Teiknað: IB	Yfirf.: IB
Hannað: IB		Teiknað: IB	
<p>VERKRÆÐISTOFA SUÐURNESJA Vikubraut 13, 230 Reykjanesbæ Vefang: http://www.vss.is Netfang: vs@vss.is Sími: 4 200 100</p>		<p>HS-Veitur - Dreifistöð Álhella 7 h - DRE-51180, Hafnarfirði</p> <p>Skráningartafla - Grunnmynd Útlit - Snið - Afstöðumynd</p>	
Samb: Ingibjör Björnsson kt:130264-2639		Hönnunarstjóri: Ingibjör Björnsson kt:130264-2639	